

Coupe AA

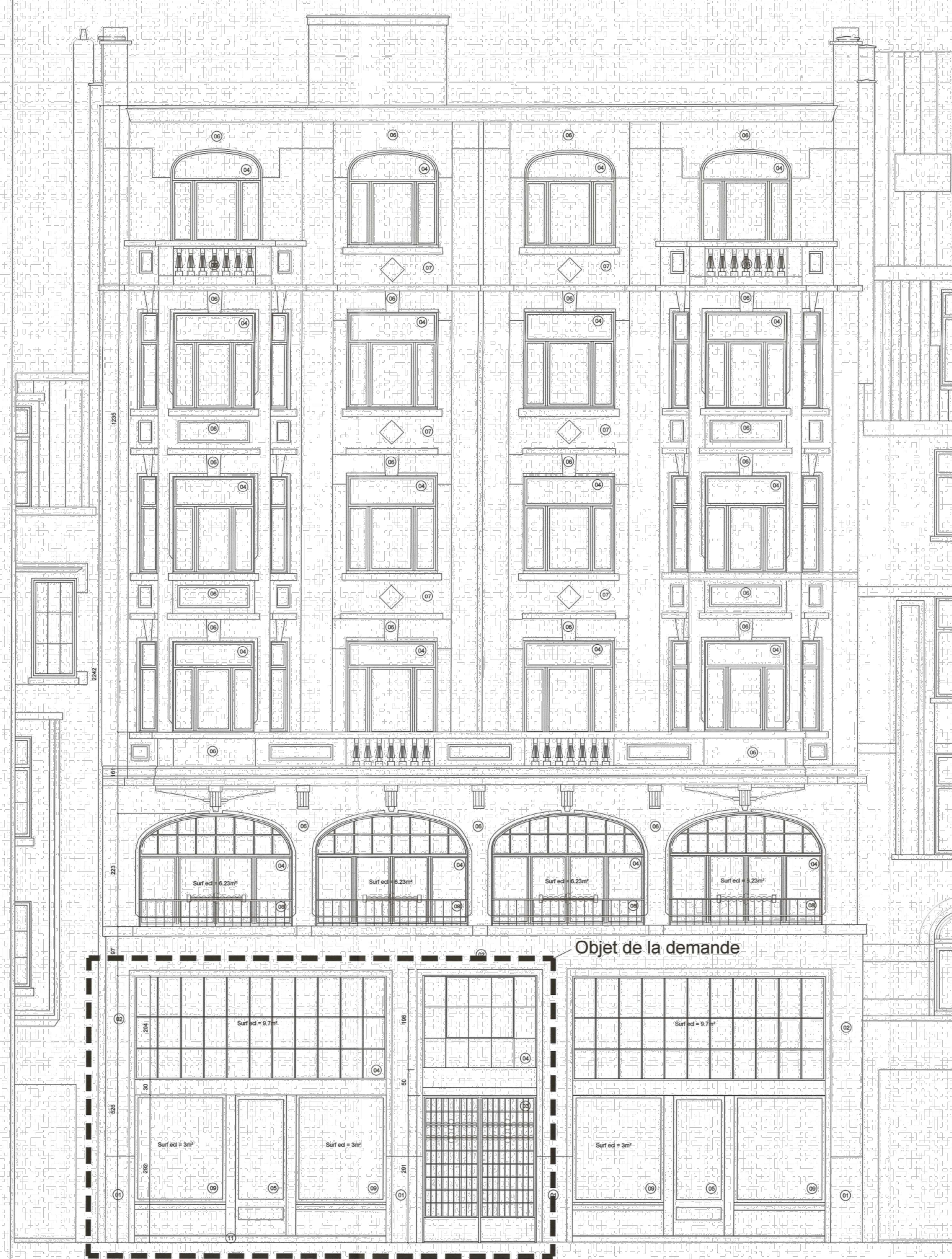

Façade avant

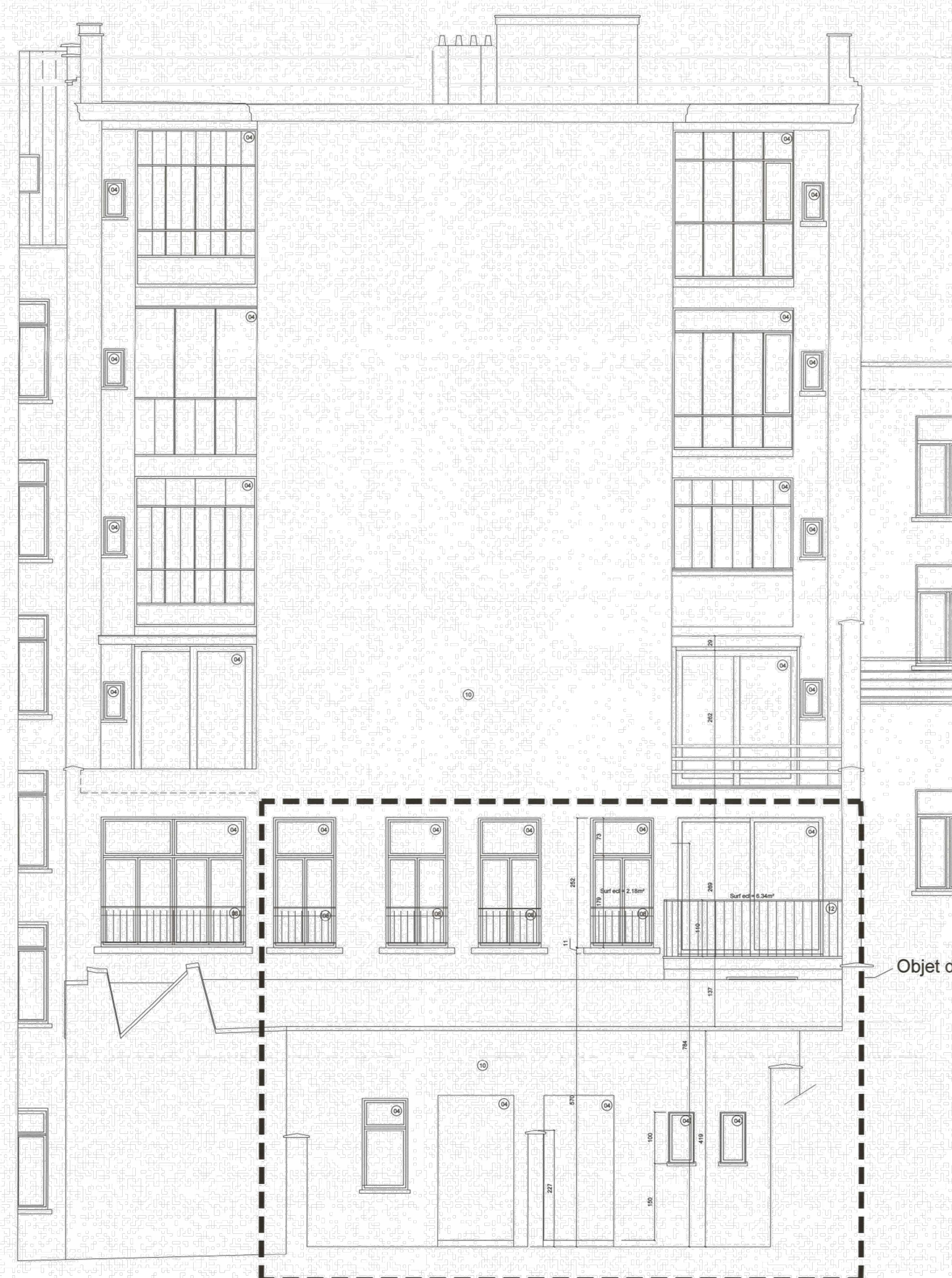

Façade arrière

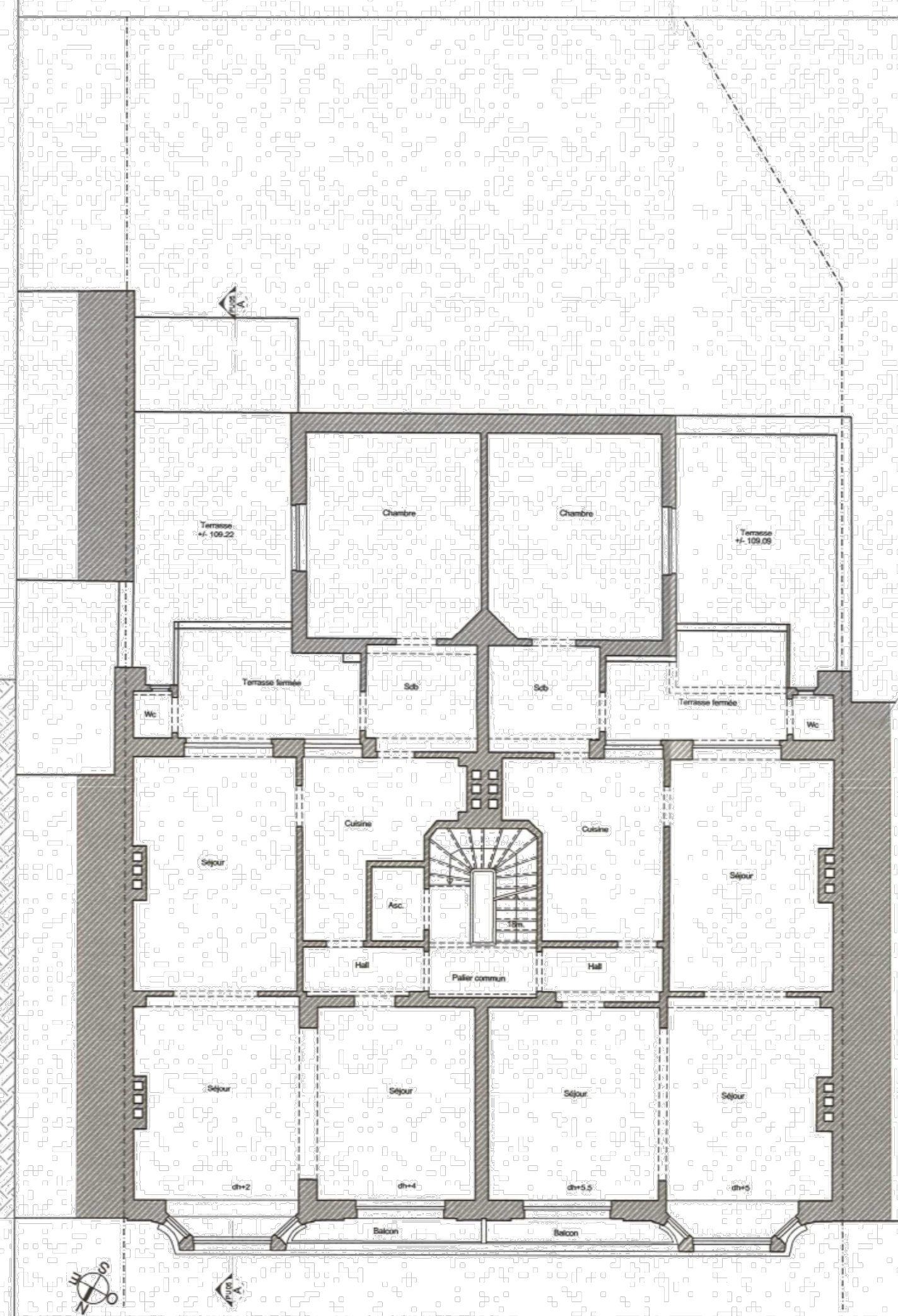

Plan rez+2

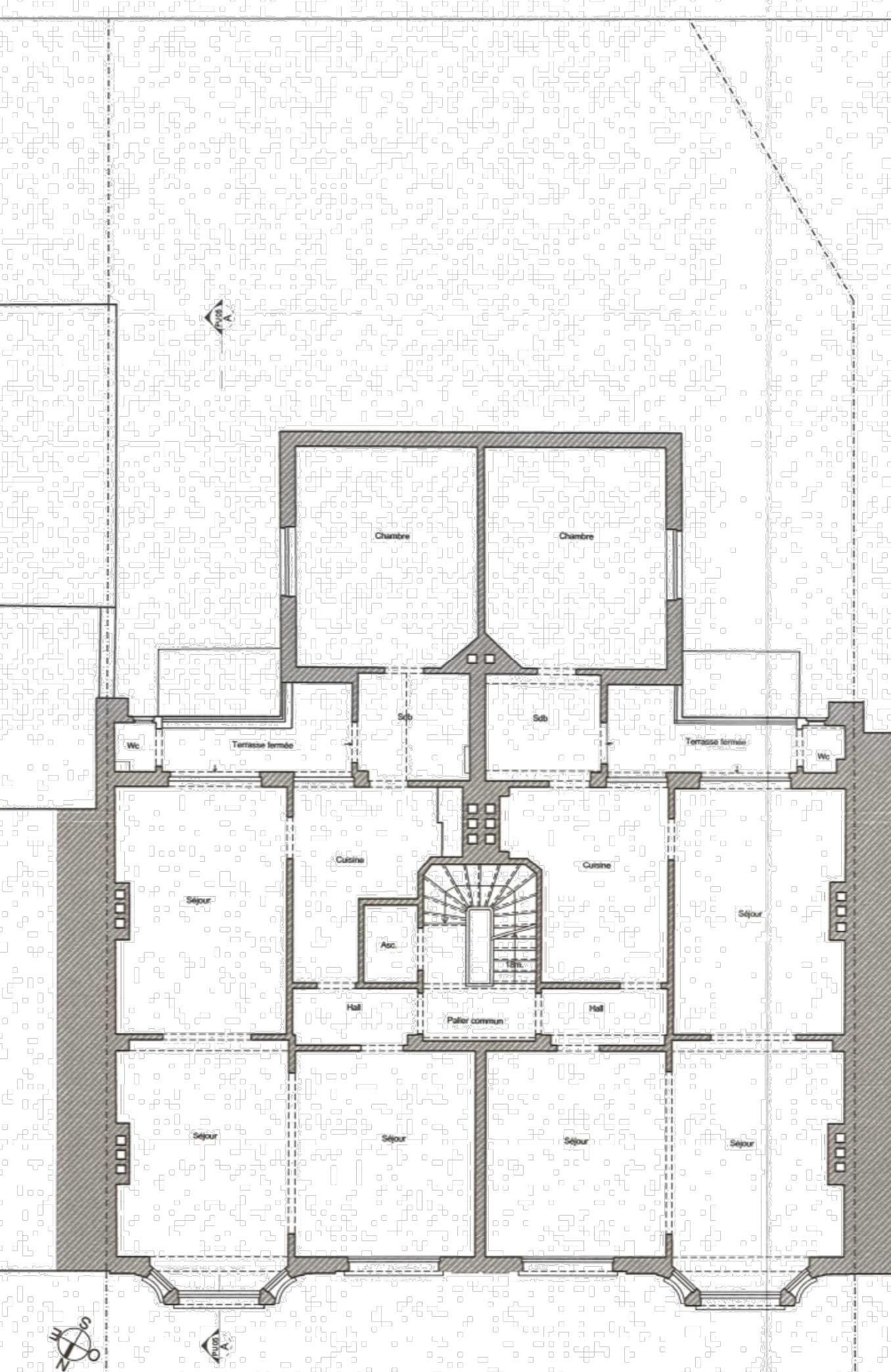

Plan rez+3

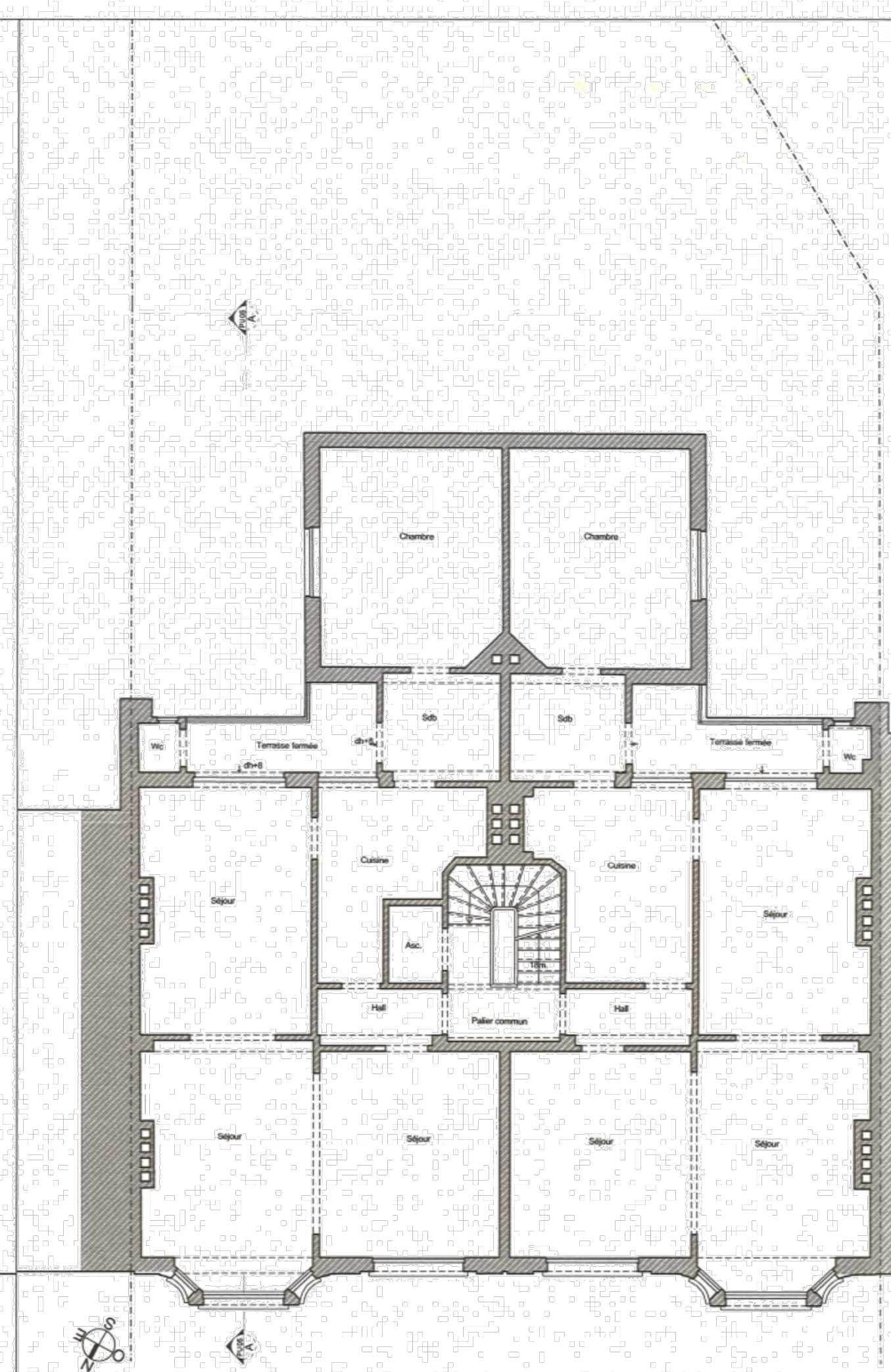

Plan rez+4

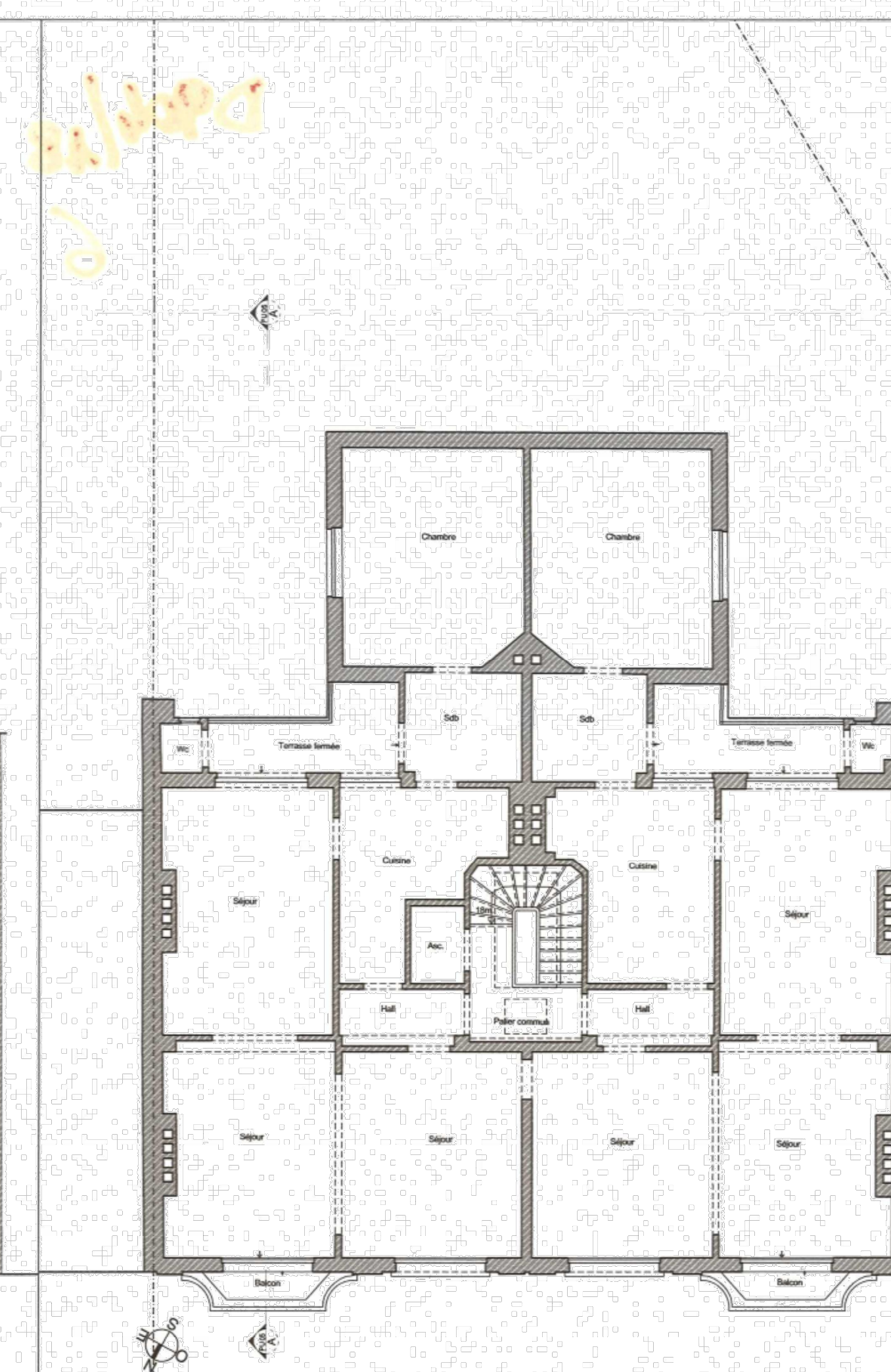

Plan rez+5

#### LEGENDE - FACADES

- 01 - soubassement pierre bleue
- 02 - Pierre naturelle type 01
- 03 - porte en fer forgé noir
- 04 - châssis bois blanc
- 05 - porte en bois
- 06 - pierre naturelle type 02
- 07 - briques jaunes
- 08 - garde corps en fer forgé
- 09 - châssis bois
- 10 - enduit ton clair
- 11 - marche en pierre bleue
- 12 - nouveau garde corps métallique

#### LEGENDE - PLANS

- MACONNERIE NOUVELLE
- CLOISON EN BLOC DE PLÂTRE, TYPE ISOLAVA
- PLANCHERS
- CHAPE DE POSE
- MACONNERIE EXISTANTE
- ISOLATION THERMIQUE
- ISOLATION PHONIQUE
- SOL

- PORTE COUPE-FEU (RF 12h avec ferme-porte)
- PORTE COUPE-FEU (RF 12h)
- PORTE COUPE-FEU (RF 1h avec ferme-porte)
- PORTE COUPE-FEU (RF 1h)
- PORTE AVEC FERME-PORTE

- Appartement
- Niveau
- Hauteur sous plafond
- Superficie brute
- Local
- Superficie habitable

REGION DE BRUXELLES CAPITALE  
COMMUNE DE 1000

Désolidarisation d'une entité commerce/logement en un commerce et un logement + le placement d'une terrasse pour le logement.  
Boulevard de Dismude, 15-17-19 - 1000 Bruxelles

GNS ARCHITECTS  
Rue, Basse, 36/38  
B-1100 Bruxelles  
Tel : 02/546 88 88  
Fax : 02/546 88 80

Maitre de l'ouvrage : Skylight Properties sa  
34, av de l'Esplanade Centrale  
1540 Rhode-Saint-Genèse  
représenté par M. Ido Perry

VILLE DE BRUXELLES  
PERMIS D'URBANISME  
Raf : 0904/2018  
du : 25/10/2019  
Plan annexé  
N° 0507

Référence : PERMIS D'URBANISME  
Indice : C  
Dossier : 725

PLANS PROJETES  
Rez + 2/+3/+4/+5  
Coupe AA  
Façade avant  
Façade arrière

SCHEDEL: 100 mm et 1:100

PU 05

02

PERMIS D'URBANISME  
REGION DE BRUXELLES CAPITALE

projet: Le changement d'affectation du rez-de-chaussée en HORECA

adresse: Boulevard de Dismude 19  
1000 Bruxelles

maitre d'ouvrage:

architecte :

ingénieur:

peb:

situation	situation existante de droit
contenu	plans, coupes, façades (2019)
échelle	1:50
date	04/10/2024